

Suzano, 28 de novembro de 2019.

À Prefeitura Municipal de Suzano – Corpo Técnico de Análise de EIV

Ref.: EIV para construção de empreendimento habitacional – Processo nº 013587/2019

Em resposta ao parecer técnico nº 016/2019 emitido em 14 de outubro de 2019, e, após reunião de esclarecimentos realizada com a diretora Solange (Meio Ambiente) em 26/11/2019, a MRV Engenharia e Participação S.A., com sede na Avenida Ermano Marchetti, 1435, 12º andar – Água Branca – SP, vem por meio deste ofício retornar aos questionamentos expedidos pelo parecer acima mencionado.

Apresentamos o levantamento, anexo a este ofício, indicando as empresas existentes nas proximidades do local de implantação do empreendimento, bem como o cartão CNPJ das mesmas.

Ainda, informamos que a empreendedora seguirá as normas de desempenho e demais normas brasileiras vigentes que deliberam a respeito de conforto ambiental do cidadão, e, portanto, visto as características das atividades das empresas no entorno do empreendimento, não haverá desconforto ambiental gerado.

Sem mais para o momento, solicitamos análise e manifestação para continuidade ao processo do EIV nº 013587/2019.

Cina Cristina G. Bernardes

MRV Engenharia e Participações S.A.

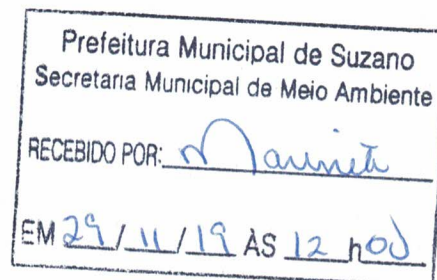

Suzano, 28 de novembro de 2019

À Prefeitura Municipal de Suzano – Corpo Técnico de Análise de EIVs

Ref.: EIV para construção de empreendimento habitacional - Processo nº 013587/2019

Em resposta ao parecer técnico nº 016/2019 emitido em 14 de outubro de 2019, e, após reunião de esclarecimentos realizada com a diretora Solange (Meio Ambiente) em 26/11/2019, a MRV Engenharia e Participações S.A., com sede na Avenida Ermano Marchetti, 1435, 12º andar – Água Branca – SP, vem por meio deste ofício retornar aos questionamentos expedidos pelo parecer acima mencionado.

Apresentamos o levantamento anexo a este ofício, indicando as empresas existentes nas proximidades do local de implantação do empreendimento, bem como o cartão CNPJ das mesmas.

Ainda, informamos que a empreendedora seguirá as normas de desempenho e demais normas brasileiras vigentes que deliberam a respeito de conforto ambiental do cidadão.

Sem mais para o momento, solicitamos análise e manifestação para dar continuidade ao processo de EIV nº 013587/2019.



MRV Engenharia e Participações S.A.

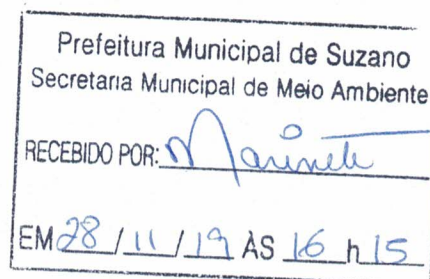

ENTORNO ÁREA LINUS – EMPRESAS EXISTENTES

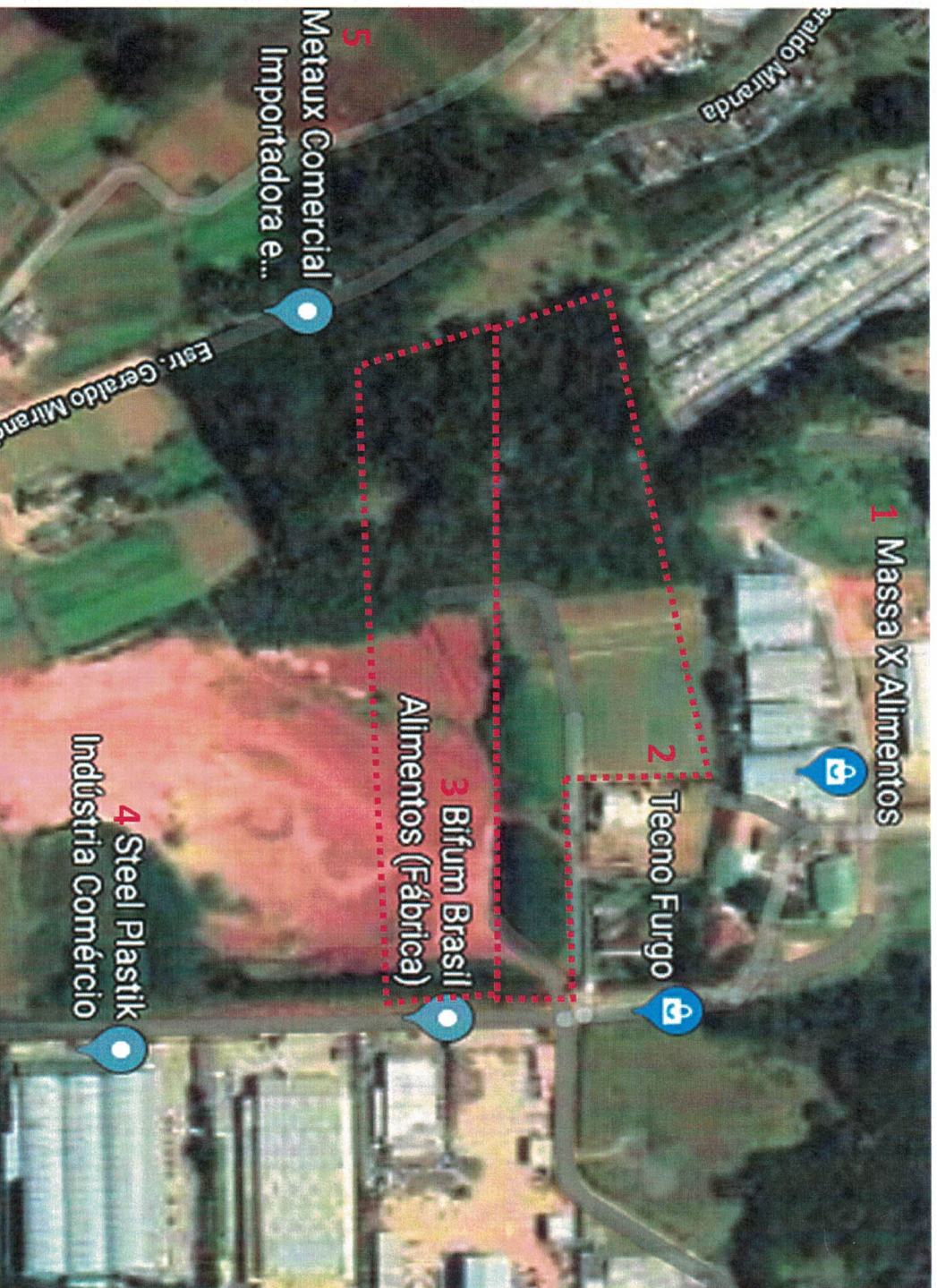

EMPRESAS

- 1. Massas X Alimentos**
Endereço: Estrada Tung, 300 - Chácara Nova Suzano - CEP 08666-010. CNPJ: 09.304.993/0001-60
Sector: Fabricação de massas alimentícias.
- 2. Tecno Furgo**
Endereço: Estr. Tung - Chácara Nova Suzano - CEP 08666-010.
CNPJ: Não encontrado.
Sector: Fornecedor de carroceria de caminhão.
- 3. Bifum Brasil Alimentos**
Endereço: R. Mitsuharu Matsushita, 85 - Chácara Estância Paulista - CEP 08653-015.
CNPJ: 02.137.351/0001-74
Sector: Fabricação de produtos alimentícios.
- 4. Steel Plastik Indústria Comércio**
Endereço: R. Mitsuharu Matsushita, 373 - Sítio Suíço - CEP 08653-015.
CNPJ: 02.358.474/0001-35
Sector: Fabricação de artigos de metal.
- 5. Metaux Comercial e Importadora**
Endereço: Estrada Geraldo Miranda, 398 – CEP 08653-055.
CNPJ: 11.287.342/0001-50
Sector: Produção de peças e acessórios para veículos.

 REPÚBLICA FEDERATIVA DO BRASIL CADASTRO NACIONAL DA PESSOA JURÍDICA		
NÚMERO DE INSCRIÇÃO 09.304.993/0001-60 MATRIZ	COMPROVANTE DE INSCRIÇÃO E DE SITUAÇÃO CADASTRAL	DATA DE ABERTURA 30/10/2006
NOME EMPRESARIAL TKC INDUSTRIA E COMERCIO DE PRODUTOS ALIMENTICIOS EIRELI		
TÍTULO DO ESTABELECIMENTO (NOME DE FANTASIA) MASSA X		PORTE EPP
CÓDIGO E DESCRIÇÃO DA ATIVIDADE ECONÔMICA PRINCIPAL 10.94-5-00 - Fabricação de massas alimentícias		
CÓDIGO E DESCRIÇÃO DAS ATIVIDADES ECONÔMICAS SECUNDÁRIAS 10.53-8-00 - Fabricação de sorvetes e outros gelados comestíveis 10.96-1-00 - Fabricação de alimentos e pratos prontos 46.37-1-99 - Comércio atacadista especializado em outros produtos alimentícios não especificados anteriormente		
CÓDIGO E DESCRIÇÃO DA NATUREZA JURÍDICA 230-5 - Empresa Individual de Responsabilidade Limitada (de Natureza Empresári		
LOGRADOURO EST TUNG	NÚMERO 300	COMPLEMENTO GALPAOG
CEP 08.666-010	BAIRRO/DISTRITO CHACARAS NOVA SUZANO	MUNICÍPIO SUZANO
UF SP	TELEFONE (11) 4744-6714	
ENDEREÇO ELETRÔNICO RH@MASSAXALIMENTOS.COM.BR		
ENTE FEDERATIVO RESPONSÁVEL (EFR) *****		
SITUAÇÃO CADASTRAL ATIVA	DATA DA SITUAÇÃO CADASTRAL 30/10/2006	
MOTIVO DE SITUAÇÃO CADASTRAL		
SITUAÇÃO ESPECIAL *****	DATA DA SITUAÇÃO ESPECIAL *****	

Aprovado pela Instrução Normativa RFB nº 1.863, de 27 de dezembro de 2018.

Emitido no dia **28/11/2019** às **10:52:21** (data e hora de Brasília).

Página: 1/1

		REPÚBLICA FEDERATIVA DO BRASIL CADASTRO NACIONAL DA PESSOA JURÍDICA	
NÚMERO DE INSCRIÇÃO 02.137.351/0001-74 MATRIZ	COMPROVANTE DE INSCRIÇÃO E DE SITUAÇÃO CADASTRAL		DATA DE ABERTURA 18/09/1997
NOME EMPRESARIAL BIFUM BRASIL ALIMENTOS LTDA			
TÍTULO DO ESTABELECIMENTO (NOME DE FANTASIA) *****			PORTE DEMAIS
CÓDIGO E DESCRIÇÃO DA ATIVIDADE ECONÔMICA PRINCIPAL 10.99-6-99 - Fabricação de outros produtos alimentícios não especificados anteriormente			
CÓDIGO E DESCRIÇÃO DAS ATIVIDADES ECONÔMICAS SECUNDÁRIAS 46.39-7-01 - Comércio atacadista de produtos alimentícios em geral			
CÓDIGO E DESCRIÇÃO DA NATUREZA JURÍDICA 206-2 - Sociedade Empresária Limitada			
LOGRADOURO R MITSU HARO MATSUSHITA	NÚMERO 85	COMPLEMENTO	
CEP 08.653-015	BAIRRO/DISTRITO CHACARA ESTANCIA PAULISTA	MUNICÍPIO SUZANO	UF SP
ENDEREÇO ELETRÔNICO		TELEFONE (11) 4742-3000	
ENTE FEDERATIVO RESPONSÁVEL (EFR) *****			
SITUAÇÃO CADASTRAL ATIVA		DATA DA SITUAÇÃO CADASTRAL 26/10/2002	
MOTIVO DE SITUAÇÃO CADASTRAL			
SITUAÇÃO ESPECIAL *****		DATA DA SITUAÇÃO ESPECIAL *****	

Aprovado pela Instrução Normativa RFB nº 1.863, de 27 de dezembro de 2018.

Emitido no dia **28/11/2019** às **11:08:27** (data e hora de Brasília).

Página: 1/1

		REPÚBLICA FEDERATIVA DO BRASIL CADASTRO NACIONAL DA PESSOA JURÍDICA	
NÚMERO DE INSCRIÇÃO 02.358.474/0001-35 MATRIZ	COMPROVANTE DE INSCRIÇÃO E DE SITUAÇÃO CADASTRAL		DATA DE ABERTURA 19/12/1997
NOME EMPRESARIAL STEEL PLASTIK INDUSTRIA E COMERCIO LTDA			
TÍTULO DO ESTABELECIMENTO (NOME DE FANTASIA) STEEL PLASTIK			PORTE DEMAIS
CÓDIGO E DESCRIÇÃO DA ATIVIDADE ECONÔMICA PRINCIPAL 25.42-0-00 - Fabricação de artigos de serralheria, exceto esquadrias			
CÓDIGO E DESCRIÇÃO DAS ATIVIDADES ECONÔMICAS SECUNDÁRIAS 31.02-1-00 - Fabricação de móveis com predominância de metal 33.19-8-00 - Manutenção e reparação de equipamentos e produtos não especificados anteriormente 77.39-0-99 - Aluguel de outras máquinas e equipamentos comerciais e industriais não especificados anteriormente, sem operador 25.99-3-99 - Fabricação de outros produtos de metal não especificados anteriormente 33.14-7-08 - Manutenção e reparação de máquinas, equipamentos e aparelhos para transporte e elevação de cargas			
CÓDIGO E DESCRIÇÃO DA NATUREZA JURÍDICA 206-2 - Sociedade Empresária Limitada			
LOGRADOURO R MITSUOHARU MATSUSHITA		NÚMERO 373	COMPLEMENTO
CEP 08.653-015	BAIRRO/DISTRITO BAIRRO DO GAIO	MUNICÍPIO SUZANO	UF SP
ENDEREÇO ELETRÔNICO financeiro@steelplastik.com.br		TELEFONE (11) 4748-6465 / (11) 4748-6586	
ENTE FEDERATIVO RESPONSÁVEL (EFR) *****			
SITUAÇÃO CADASTRAL ATIVA		DATA DA SITUAÇÃO CADASTRAL 03/11/2005	
MOTIVO DE SITUAÇÃO CADASTRAL			
SITUAÇÃO ESPECIAL *****		DATA DA SITUAÇÃO ESPECIAL *****	

Aprovado pela Instrução Normativa RFB nº 1.863, de 27 de dezembro de 2018.

Emitido no dia **28/11/2019** às **11:12:21** (data e hora de Brasília).

Página: 1/1

		REPÚBLICA FEDERATIVA DO BRASIL CADASTRO NACIONAL DA PESSOA JURÍDICA	
NÚMERO DE INSCRIÇÃO 11.287.342/0001-50 MATRIZ	COMPROVANTE DE INSCRIÇÃO E DE SITUAÇÃO CADASTRAL		DATA DE ABERTURA 29/09/2009
NOME EMPRESARIAL METAUX INDUSTRIAL IMPORTADORA E EXPORTADORA DE AUTO PECAS LTDA			
TÍTULO DO ESTABELECIMENTO (NOME DE FANTASIA) METAUX			PORTE DEMAIS
CÓDIGO E DESCRIÇÃO DA ATIVIDADE ECONÔMICA PRINCIPAL 29.44-1-00 - Fabricação de peças e acessórios para o sistema de direção e suspensão de veículos automotores			
CÓDIGO E DESCRIÇÃO DAS ATIVIDADES ECONÔMICAS SECUNDÁRIAS 25.32-2-01 - Produção de artefatos estampados de metal 29.43-3-00 - Fabricação de peças e acessórios para o sistema de freios de veículos automotores			
CÓDIGO E DESCRIÇÃO DA NATUREZA JURÍDICA 206-2 - Sociedade Empresária Limitada			
LOGRADOURO EST GERALDO MIRANDA		NÚMERO 398	COMPLEMENTO
CEP 08.653-055	BAIRRO/DISTRITO BAIRRO DO RAFFO	MUNICÍPIO SUZANO	UF SP
ENDEREÇO ELETRÔNICO eiffel@terra.com.br		TELEFONE (11) 4990-8096 / (11) 4994-9760	
ENTE FEDERATIVO RESPONSÁVEL (EFR) *****			
SITUAÇÃO CADASTRAL ATIVA		DATA DA SITUAÇÃO CADASTRAL 29/09/2009	
MOTIVO DE SITUAÇÃO CADASTRAL			
SITUAÇÃO ESPECIAL *****		DATA DA SITUAÇÃO ESPECIAL *****	

Aprovado pela Instrução Normativa RFB nº 1.863, de 27 de dezembro de 2018.

Emitido no dia **28/11/2019** às **11:40:55** (data e hora de Brasília).

Página: 1/1